

Especificaciones

| Modelo | Z-45 XC |
|--------|---------|
|--------|---------|

Dimensiones

| | |
|--|---------|
| Altura máxima de trabajo* | 15,86 m |
| Altura máxima de la plataforma | 13,86 m |
| Alcance horizontal máx. | 7,55 m |
| Altura de la articulación del brazo (máx.) | 7,44 m |
| ▲ Longitud de la plataforma | 0,76 m |
| ▲ Ancho de la plataforma | 1,83 m |
| ▲ Altura - replegada | 2,25 m |
| ▲ Longitud - replegada | 6,66 m |
| ▲ Ancho | 2,29 m |
| ▲ Distancia entre ejes | 2,03 m |
| ▲ Altura libre sobre el suelo - centro | 0,37 m |

Productividad

| | |
|---|------------------------|
| Capacidad de elevación | 300/454 kg |
| Rotación de la plataforma | 160° |
| Rotación vertical del plumín | 135° |
| Rotación de la torreta | 355° no continua |
| Voladizo posterior de la plataforma giratoria | cero |
| Velocidad de traslación - replegada 4x2 - 4x4 | 7,24 km/h |
| Velocidad de traslación - elevada** | 0,5 km/h |
| Pendiente superable - 4x4 - replegada*** | 45% |
| Radio de giro - int. | 1,68 m |
| Radio de giro - ext. | 4,50 m |
| Controles | 12 V DC proporcionales |
| Neumáticos | 315/55 D20 |

Potencia

| | |
|---------------------------------------|--|
| Alimentación | Deutz D2011L03i 3 cilindros diésel 35,8 kW |
| Unidad de alimentación auxiliar | 12V DC |
| Capacidad del depósito hidráulico | 83 L |
| Capacidad del depósito de combustible | 64,4 L |

Niveles de ruido y vibración

| | |
|--------------------------------------|-----------------------|
| Nivel de presión sonora (suelo) | 87 dBA |
| Nivel de presión sonora (plataforma) | 82 dBA |
| Vibración | <2,5 m/s ² |

Peso****

| | |
|--------------------------------------|----------|
| CE 4x4 (neumáticos rellenos de aire) | 6.870 kg |
|--------------------------------------|----------|

Cumplimiento normativo

Directivas de la UE: 2006/42/EC - Maquinaria (estándar armonizado EN280); 2004/108/EC (Compatibilidad electromagnética); 2000/14/EC (Ruido exterior)

Diagrama de trabajo Z-45 XC

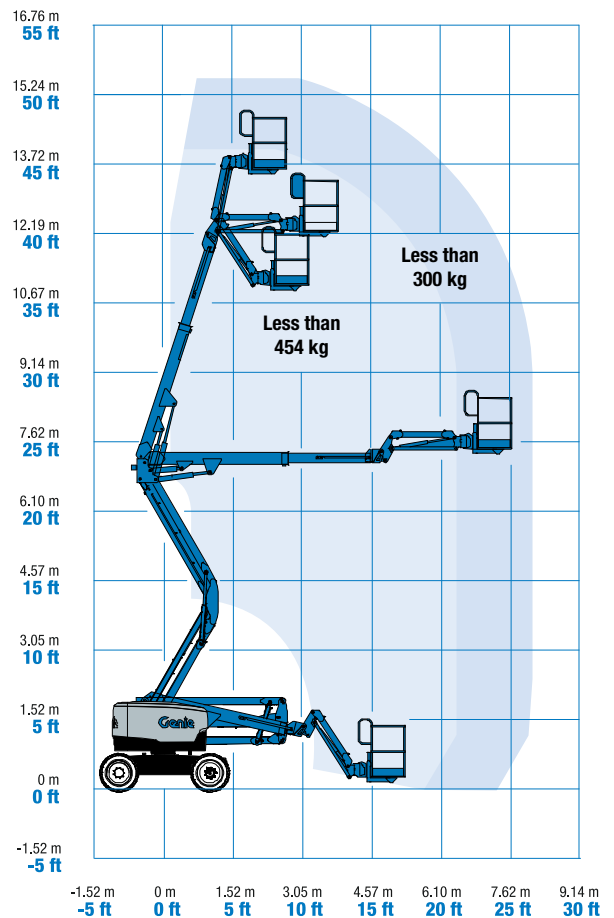

* En el sistema métrico, altura de trabajo = altura de la plataforma + 2 m.

** En modo elevación (plataforma elevada), la máquina está diseñada para funcionar solo en superficies firmes y niveladas.

*** La pendiente superable es aplicable al trabajo en pendientes. Consultar en el manual del operario la clasificación de las pendientes.

**** El peso varía en función de las opciones y de los requerimientos del país.

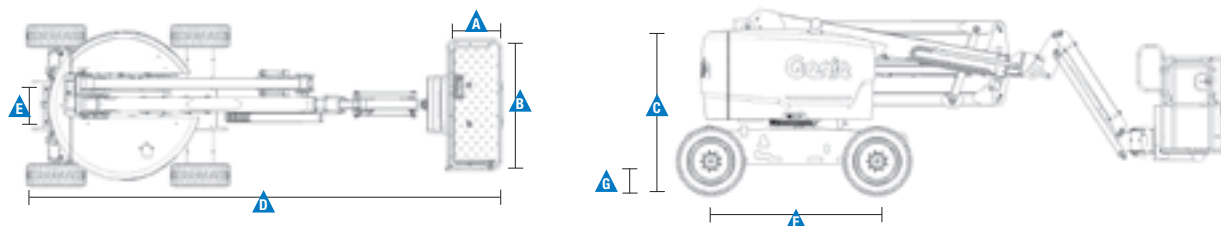

Características

| Características estándar | Fácil configuración según sus necesidades | Opciones y accesorios |
|--|--|---|
| <p>Dimensiones</p> <p>Z-45 XC</p> <ul style="list-style-type: none"> • Altura de trabajo 15,86 m • Alcance horizontal 7,55 m • Altura de la articulación del brazo 7,44 m • Capacidad de 300 kg ilimitada dentro de la curva de carga, capacidad de 454 kg limitada en algunos puntos de la curva de carga <p>Productividad</p> <ul style="list-style-type: none"> • Plataforma con nivelación automática • Rotación de plataforma hidráulica • Controles totalmente proporcionales • Conector telemático • Interruptor de dirección acoplado al joystick de traslación • Sistema de validación de la traslación • Tracción deshabilitada en caso de chasis inclinado • Cableado AC a la plataforma • Bocina • Contador horario • Alarma de inclinación • Alarmas de descenso y desplazamiento • Luz intermitente • 355° de rotación discontinua de la torreta • Tracción positiva • Giro de voladizo cero • Conexión de paralelogramo dual para abarcar muros verticalmente • Motores de rueda de dos velocidades • Alarma de contacto Lift Guard™ <p>Potencia</p> <ul style="list-style-type: none"> • Unidad de alimentación auxiliar de 12 V DC • Protección del motor • Calentador de admisión Deutz • Bandeja giratoria del motor | <p>Plataforma</p> <ul style="list-style-type: none"> • Cesta de 1,83 m con doble entrada con puerta oscilante (estándar) <p>Plumín</p> <ul style="list-style-type: none"> • Plumín articulado 1,52 m <p>Motor</p> <ul style="list-style-type: none"> • Deutz diésel 35,8 kW <p>Conducción</p> <ul style="list-style-type: none"> • 4 x 4 <p>Eje</p> <ul style="list-style-type: none"> • Oscilación activa (estándar) <p>Neumáticos</p> <ul style="list-style-type: none"> • Todo terreno con espuma (estándar) • Todo terreno, no marcan el suelo rellenos de espuma | <p>Opciones de productividad</p> <ul style="list-style-type: none"> • Plataforma con rejilla de protección a media altura • Raíl auxiliar superior en plataforma • Toma de aire en plataforma • Toma de corriente en cesta (incluye enchufe y fusible rearmable como opción) • Kit de luces de trabajo (2 en chasis, 2 en plataforma) ⁽¹⁾ • Aceite hidráulico biodegradable • Tracción deshabilitada en caso de chasis inclinado (configuración Software) • Track & Trace ⁽²⁾ (GPS para conocer ubicación de la máquina e información sobre el funcionamiento) • Cubiertas de mandos de control de cesta con cierre • Bandeja de herramientas ⁽³⁾ • Estructura protectora del operador • Barra anticaídas ^(3,4) • Soporte de paneles ^(1,4) <p>Alimentación</p> <ul style="list-style-type: none"> • Silenciador del depurador catalítico diésel con protección contra las chispas ⁽¹⁾ • Indicador de revisión del motor (presión y temperatura del aceite, tensión) • Generadores AC (110V/50Hz o 220V/50Hz, 2200W) • Kit de deshabilitación en caso de baja temperatura • Kit arranque en frío: calentador de motor y cargador de baterías |
|  | | |

⁽¹⁾ Opción solo instalada en fábrica

⁽²⁾ Incluye una primera suscripción de 2 años

⁽³⁾ Disponible solo con motor Deutz

⁽⁴⁾ Barra anticaídas no disponible con soporte de paneles e inversamente

España y Portugal

Gaià, 31 - Pol. Ind. Pla d'en Coll, 08110 Montcada y Reixac, Barcelona, España Tel gratuito : + 34 900 808 110 Tel: + 34 93 572 50 90

Fax: + 34 93 572 50 91 Email AWP-InfoEurope@terex.com

Visite www.genielift.com/es/about-genie/locations para ver nuestra lista de ubicaciones globales.

Fabricación y distribución en todo el mundo

Australia · Brasil · Caribe · América Central · China · Francia · Alemania · Italia · Japón · Corea · México · Rusia · Sudeste de Asia · Suecia · Emiratos Árabes Unidos · España y Portugal · Estados Unidos · Reino Unido

Las especificaciones de productos están sujetas a cambios sin previo aviso ni obligación por parte de Genie. Las fotografías y/o esquemas de este folleto sólo aparecen con fines ilustrativos. Si desea instrucciones sobre el correcto uso de este equipo, consulte el Manual del Operario. El incumplimiento de las instrucciones del manual del operario así como la actuación irresponsable de cualquier tipo por parte del operario pueden causar lesiones graves o la muerte. La única garantía aplicable y que sirve de referencia para los diferentes productos Genie es nuestra garantía contractual validada por nuestros servicios técnicos. No será válida ninguna otra garantía ni oral ni escrita. Los productos y servicios listados pueden ser marcas registradas, patentes, o nombres registrados de Terex Corporation y/o sus filiales en los EE.UU. y en numerosos otros países. Genie es una marca registrada de Terex South Dakota, Inc © 2019 Terex Corporation.

