

Genie® S®-40 XC™ & S-45 XC, S-40 TraX™ & S-45 TraX

Especificações

| Modelos | S-40 XC & S-40 TraX | | S-45 XC & S-45 TraX | |
|---|---------------------|---------------|---------------------|---------------|
| Modelos | US | Metric | US | Metric |
| Altura de Trabalho máx. (1) | 45 ft 6 in | 14.04 m | 50 ft 6 in | 15.56 m |
| Altura de Trabalho máx. (TraX)(1) | 45 ft 8 in | 14.09 m | 50 ft 8 in | 15.61 m |
| Altura da Plataforma máx. | 39 ft 6 in | 12.04 m | 44 ft 6 in | 13.56 m |
| Altura da Plataforma máx. (TraX) | 39 ft 8 in | 12.09 m | 44 ft 8 in | 13.61 m |
| Alcance horizontal máx. | 31 ft 1 in | 9.47 m | 36 ft 2 in | 11.02 m |
| Posicionamento em negativo | 1 ft | 0.30 m | 4 ft 2 in | 1.27 m |
| A Comprimento de plataforma (8 ft/6 ft) | 3 ft/2 ft 6 in | 0.91 m/0.76 m | 3 ft/2 ft 6 in | 0.91 m/0.76 m |
| B Largura da Plataforma (8 ft/6 ft) | 8 ft/6 ft | 2.44 m/1.83 m | 8 ft/6 ft | 2.44 m/1.83 m |
| C Altura recolhida (com pneus) | 8 ft 3 in | 2.51 m | 8 ft 3 in | 2.51 m |
| C Altura recolhida (com esteira) | 8 ft 6 in | 2.59 m | 8 ft 6 in | 2.59 m |
| D Comprimento recolhida (pneus) | 26 ft 4 in | 8.03 m | 31 ft 1 in | 9.47 m |
| D Comprimento recolhida (esteiras) | 26 ft 4 in | 8.03 m | 31 ft 1 in | 9.47 m |
| E Largura (pneus) | 8 ft 2 in | 2.49 m | 8 ft 2 in | 2.49 m |
| E Largura (trax) | 8 ft 1.6 in | 2.48 m | 8 ft 1.6 in | 2.48 m |
| F Distância entre eixos | 8 ft 1 in | 2.46 m | 8 ft 1 in | 2.46 m |
| G Altura sobre o solo - centro (pneus) | 1 ft 5 in | 0.32 m | 1 ft 5 in | 0.32 m |
| G Altura sobre o solo - centro (esteiras) | 1 ft 7 in | 0.48 m | 1 ft 7 in | 0.48 m |
| H Altura embaixo do contrapeso | 3 ft 4 in | 1.02 m | 3 ft 4 in | 1.02 m |

Produtividade

| | | | | |
|---|---------------------------|-------------------|---------------------------|-------------------|
| Capacidade máxima de carga - irrestrita | 660 lb | 300 kg | 660 lb | 300 kg |
| Capacidade máxima de carga - restrita | 1,000 lb | 454 kg | 1,000 lb | 454 kg |
| Número de ocupantes na plataforma (com/sem restrição) | 3/2 | | 3/2 | |
| Rotação da plataforma | 160° | | 160° | |
| Comprimento do Jib | — | | 5 ft | 1.52 m |
| Rotação vertical do jib | — | | 133° | |
| Rotação da mesa | 360° | | 360° | |
| Balanco posterior da mesa giratória | 38 in | 0.97 m | 38 in | 0.97 m |
| Velocidade - retraída (pneus) | 4.0 mph | 6.40 km/h | 4.0 mph | 6.40 km/h |
| Velocidade - retraída (esteiras) | 2.04 mph | 3.28 km/h | 2.04 mph | 3.28 km/h |
| Velocidade - elevada (pneus) | 0.68 mph | 1.1 km/h | 0.68 mph | 1.1 km/h |
| Velocidade - elevada (esteiras) | 0.68 mph | 1.1 km/h | 0.68 mph | 1.1 km/h |
| Capacidade de rampa - retraída (2) | 45° | | 45° | |
| Inclinação permitida (logitudinal/transversal) | 7°/5° | | 7°/5° | |
| Raio de giro - interior/exterior (pneus) | 6 ft 10 in/ 17 ft 2 in | 2.08 m/ 5.23 m | 6 ft 10 in/ 17 ft 2 in | 2.08 m/ 5.23 m |
| Raio de giro - interior/exterior (esteiras) | 6 ft 10 in/ 17 ft 2 in | 2.08 m/ 5.23 m | 6 ft 10 in/ 17 ft 2 in | 2.08 m/ 5.23 m |
| Pneus | 315/55D20 | | 315/55D20 | |
| TraX - 4 esteiras independentes | TraX | | TraX | |

Potência

| | | | | |
|-------------------------------------|--------|-------|--------|-------|
| Alimentação | Diesel | | Diesel | |
| Capacidade do tanque hidráulico | 38 gal | 144 L | 38 gal | 144 L |
| Capacidade do tanque de combustível | 35 gal | 132 L | 35 gal | 132 L |

Peso (3) e pressão sobre o solo (4)

| | | | | |
|---------------------------------|-----------|-----------|-----------|-----------|
| Peso (pneus) | 13,945 lb | 6,325 kg | 15,800 lb | 7,167 kg |
| Peso (TraX) | 17,120 lb | 7,765 kg | 19,010 lb | 8,623 kg |
| Pressão de contato dos pneus | 92 psi | 634 kPa | 92 psi | 634 kPa |
| Pressão de contato das esteiras | 22 psi | 151.7 kPa | 25 psi | 172.4 kPa |
| Pressão sobre o solo (pneus) | 162 psf | 7.76 kPa | 187 psf | 8.95 kPa |
| Pressão sobre o solo (trax) | 201 psf | 9.6 kPa | 223 psf | 10.7 kPa |

Níveis de ruído e vibração

| | | |
|---|------------|------------|
| Nível de pressão sonora (controles de solo) | 90 dBA | 90 dBA |
| Nível de pressão sonora (controles de plataforma) | 77 dBA | 77 dBA |
| Vibração | < 2.5 m/s² | < 2.5 m/s² |

(1) No sistema métrico, altura de trabalho = altura da plataforma + 2 metros

(2) Capacidade de rampa é aplicável para condução em acíves e pode variar em função das opções e da configuração da máquina. Consultar o manual do operador para saber mais

(3) O peso se refere a configuração padrão e pode variar em função das opções e das normas vigentes no país de entrega da máquina

(4) A informação da pressão sobre o solo é aproximada e pode variar de acordo com as opções e configurações da máquina. Deve-se sempre utilizar as medidas de segurança adequadas

Envelope de trabalho S-40 XC/S-40 TraX

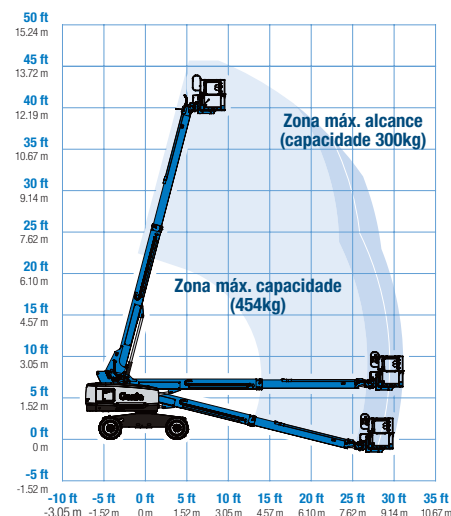

Envelope de trabalho S-45 XC/S-45 TraX

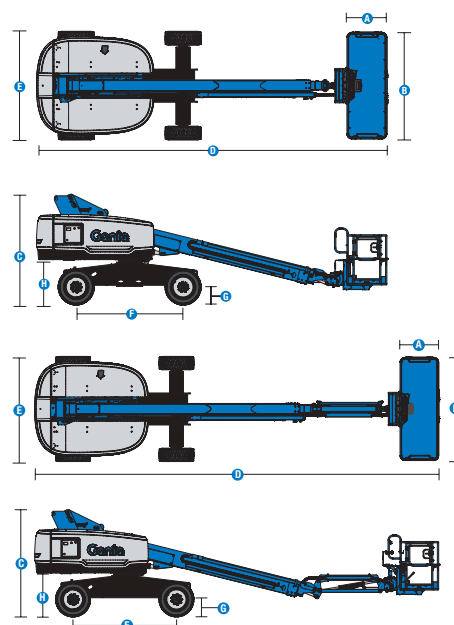
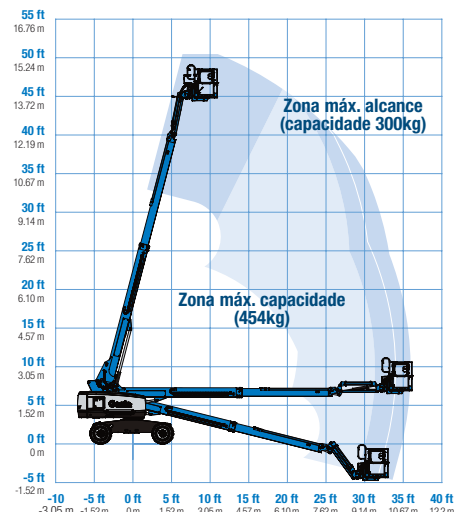

Genie® S®-40 XC™ & S-45 XC, S-40 TraX™ & S-45 TraX

SKU: Modelo Standard

- S40XC001AV0009: S-40 XC, Tração nas 4 rodas

* Versão personalizada

SKU: Modelo Standard

- S45XC001AF0025: S-45 XC, Tração nas 4 rodas

| Disponibilidade de opções | | S | S+ | Bt0 |
|---------------------------|---|---|----|-----|
| Aliment. | 48 hp, 36 kW, Deutz D2011, Diesel, T4i/Fase IIIA | ✓ | ✓ | ✓ |
| | 60 HP, 45 kW, Ford 2.5L, a gasolina/GLP | | | ○ |
| | Pacote de clima frio | | | ○ |
| | Pré-limpador do filtro de ar do tanque de diesel | | | ○ |
| | Silenciador para purificador catalítico a diesel (T4i/Fase IIIA/CN III) | | | ○ |
| | Sistema de desligamento de ar positivo | | | ○ |
| | Esfrega/detenção de faíscas | | | ○ |
| | Proteção antirreinicialização do motor | ✓ | ✓ | ✓ |
| | Desligamento automático por falha do motor | ✓ | ✓ | ✓ |
| | Vela de ignição no cilindro (somente diesel) | ✓ | ✓ | ✓ |
| Plataforma | Plataforma de 6 pés/1,83 m com dupla entrada e porta articulada lateral | | | ○ |
| | Plataforma de 8 pés/2,44 m, com tripla entrada e porta articulada lateral | ✓ | ✓ | ✓ |
| | Direção com joystick em dois eixos | ✓ | ✓ | ✓ |
| | Controle com o polegar | | | ○ |
| | Linha aérea até plataforma | | | ○ |
| | Capas de caixa de controle | | | ○ |
| | Lift Guard Painéis de malha de altura total | | | ○ |
| | Lift Guard Painéis de malha de meia altura | | | ○ |
| | Pacote de iluminação: luzes de marcha e de trabalho | | | ○ |
| | Trilho superior auxiliar na plataforma | | | ○ |
| | Lift Power Gerador 3kW CA, 110V/60Hz | | | ○ |
| | Lift Power Gerador 3kW CA, 220V/50Hz | | | ○ |
| | Lift Power Gerador 12kW CA, pronto para soldador | | | ○ |
| | 660lb/300kg e 1000lb/454kg capacidade de carga dupla de com controle automático de envelope | ✓ | ✓ | ✓ |
| | Sistema de ativação de acionamento | ✓ | ✓ | ✓ |
| | Buzina | ✓ | ✓ | ✓ |
| | Lift Guard Alarme de contato | ✓ | ✓ | ✓ |
| | Lift Tools Bandeja de trabalho | ✓ | ✓ | ✓ |
| Chassi | Sistema de sensor de carga na plataforma | ✓ | ✓ | ✓ |
| | Controles proporcionais | ✓ | ✓ | ✓ |
| | Plataforma autonivelante | ✓ | ✓ | ✓ |
| | Pronto para telemática | ✓ | ✓ | ✓ |
| | Lift Connect Telemática | | | ○ |
| | Lift Connect com atualização de gerenciador de acesso | | | ○ |
| | Óleo hidráulico biodegradável | | | ○ |
| | Óleo hidráulico para clima frio | | | ○ |
| | Óleo hidráulico resistente a fogo | | | ○ |
| | Pneus preenchidos com ar, de alta flutuação | | | ○ |
| | Pneus preenchidos com espuma, para terrenos acidentados | ✓ | ✓ | ✓ |
| | Pneus preenchidos com espuma, que não deixam marcas, para terrenos acidentados | | | ○ |
| | Sistema de direção Track TraX | | | ○ |
| | Kit luxo para ambiente hostil | | | ○ |
| | Kit para ambiente hostil | | | ○ |
| | Tanque GLP de 33,5 lb | | | ○ |
| | Pacote de reboque | | | ○ |
| | Motores de roda de 2 velocidades | ✓ | ✓ | ✓ |
| | Eixo oscilante ativo | ✓ | ✓ | ✓ |
| | Pacote de alarme: inclui sinalizador pisca-pisca e alarme de marcha | ✓ | ✓ | ✓ |
| | Desativação da função de elevação e da função de acionamento com inclinação do chassi | ✓ | ✓ | ✓ |
| | Alarme de descida, inclinação e movimento | ✓ | ✓ | ✓ |
| | Sistema de bateria dupla | ✓ | ✓ | ✓ |
| | Contador de horas | ✓ | ✓ | ✓ |
| | Refrigerador hidráulico a óleo | ✓ | ✓ | ✓ |
| | Conector Tech Pro Link | ✓ | ✓ | ✓ |

Sistema de desligamento de ar positivo, somente para motores Deutz

- S Versão padrão
- S+ Versão padrão mais opções
- Bt0 Versão personalizada
- ✓ Características padrão
- Opções



Terrenos difíceis



Xtra Capacity



Calibração sem carga



Acessórios Originais Genie (1)

- Ferramentas de produtividade Lift Tools
- Dispositivo portátil Tech Pro Link

(1) Mais acessórios disponíveis nas Peças Genuínas Genie.

Especificações de produtos sujeitas a alteração sem prévio aviso ou obrigações. As fotografias e/ou desenhos aqui publicados servem apenas para fins ilustrativos. Consulte o Manual do Operador apropriado para obter instruções de uso correto para o seu equipamento. O não cumprimento das instruções do Manual do Operador pode resultar em lesões graves ou morte. As obrigações de garantia estão declaradas apenas na Garantia Limitada do Produto aplicável publicada. Os produtos e serviços listados podem ser marcas comerciais, marcas de serviço ou nomes-fantasia da Terex Corporation e/ou de suas subsidiárias nos EUA e em muitos outros países. Terex, Genie, Quality By Design, Xtra Capacity, Lift Power, Lift Guard, Lift Tools, Lift Connect e Tech Pro Link são marcas registradas da Terex Corporation ou de suas subsidiárias.

04/25