

# Genie® GTH™ -1056

## Especificações

Modelos	GTH-1056	
Medidas	US	METRIC
Altura de elevação máxima	56 ft 7 in	17.25 m
Alcance frontal máximo	42 ft	12.80 m
<b>A</b> Altura, abaixado	8 ft 6 in	2.59 m
<b>B</b> Altura, abaixado (sem garfos)	22 ft 6 in	6.86 m
Largura	8 ft 6 in	2.59 m
<b>C</b> Distância entre eixos	11 ft 6 in	3.50 m
<b>D</b> Altura do chão, centro	1 ft 3 in	0.38 m
<b>E</b> Altura do chão, eixo	1 ft 6 in	0.46 m
Seção transversal do garfo	2.25x4 in	57x101 mm

## Produtividade

Capacidade de elevação máxima	10,000 lb	4,536 kg
Capacidade de elevação na altura máxima 5,000 lbs	5,000 lb	2,268 kg
Capacidade de elevação no alcance máximo	3,000 lb	1,361 kg
Elevar/Abaixar a lança	15/12 sec	
Estender/Retraer	23/30 sec	
Velocidade de deslocamento	15 mph (74hp PS)	24 km/h (74hp PS)
	18 mph (121hp PS)	29 km/h (121hp PS)
Força de tração	23,000 lb (74hp PS)	10,433 kg (74hp PS)
	25,000 lb (121hp PS)	11,340 kg (121hp PS)

Nivelamento do quadro marco (lado a lado)	10°	
Raio de giro, externo (4WS)	14 ft	4.27 m
Fluxo hidráulico auxiliar	2-15 gpm	7.6-56.8 lpm
Pressão hidráulica auxiliar	3,170 psi	220 bar
Pneus, tamanho padrão	Genie Enduro A/T 400/75-28	

## Motorização

Fonte de potência	Diesel	
Sistema elétrico	12V	
Alternador	Deutz TCD 3.6 - 95 amp	
Bateria	1000 CCA 0°F (-18°C)	
Capacidade do tanque hidráulico	27 gal	102.2L
Capacidade do sistema hidráulico (com tanque)	52 gal	189.2L
Capacidade do tanque de combustível	30 gal	113.6L

## Peso

Peso**	31,900 lb	14,470 kg
--------	-----------	-----------

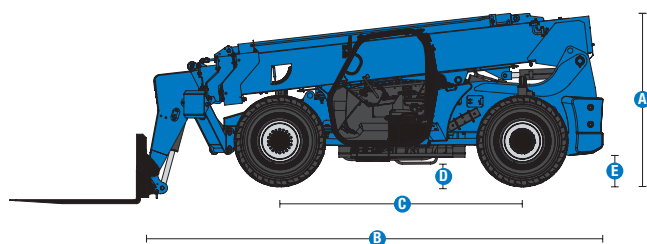

## Diagrama de trabalho GTH-1056 with stabilizers up

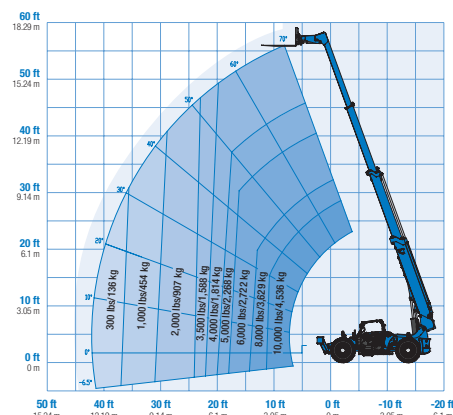

## Diagrama de trabalho GTH-1056 with stabilizers down

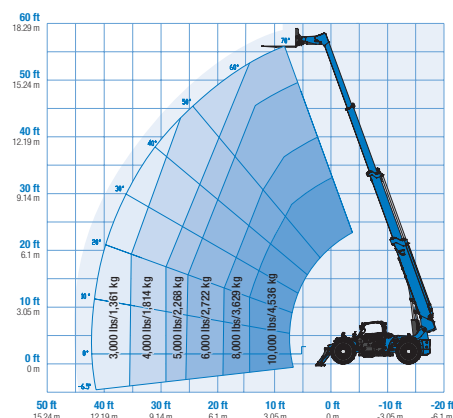

(1) Também disponível como configurações de Tier 3 e ROW em regiões limitadas.  
 (2) O peso varia dependendo das opções e/ou padrões do país.  
 (3) As classificações de carga variam dependendo do acessório.

# Genie® GTH™ -1056

## SKU: Versão padrão

- GTH-1056, 74 hp, PS, cabine aberta\*
- GTH-1056, 74 hp, PS, cabine fechada com ar condicionado e aquecimento\*

## SKU: Versão padrão

- GTH-1256, 121 hp, PS, cabine aberta\*
- GTH-1056, 121 hp, PS, cabine fechada\*

\* Versão personalizada

### Disponibilidade de opções

	S	S+	Bt0	
Alimentação	Capota de cabine aberta ROPS/FOPS	<input checked="" type="checkbox"/>	<input type="checkbox"/>	<input type="checkbox"/>
	Cabine fechada: Aquecedor, desembaçador, limpadores, esguicho de lavagem, porta dividida	<input type="checkbox"/>	<input type="checkbox"/>	<input type="checkbox"/>
	Cabine fechada: AC, aquecedor, desembaçador, limpadores, esguicho de lavagem, porta dividida	<input type="checkbox"/>	<input type="checkbox"/>	<input type="checkbox"/>
	Vidro frontal e superior	<input type="checkbox"/>	<input type="checkbox"/>	<input type="checkbox"/>
	Alarme de ruído branco Lift Guard	<input type="checkbox"/>	<input type="checkbox"/>	<input type="checkbox"/>
	Alarme de proximidade traseiro	<input type="checkbox"/>	<input type="checkbox"/>	<input type="checkbox"/>
	Alarme de proximidade traseiro com câmera e display	<input type="checkbox"/>	<input type="checkbox"/>	<input type="checkbox"/>
	Extintor de incêndio	<input type="checkbox"/>	<input type="checkbox"/>	<input type="checkbox"/>
	Cinto de segurança retrátil vermelho de alta visibilidade de 7,6 cm	<input checked="" type="checkbox"/>	<input type="checkbox"/>	<input type="checkbox"/>
	Assento suspenso ajustável	<input checked="" type="checkbox"/>	<input type="checkbox"/>	<input type="checkbox"/>
	Alarme de ré	<input checked="" type="checkbox"/>	<input type="checkbox"/>	<input type="checkbox"/>
	Conjunto de calibragem completo com diagnóstico do motor	<input checked="" type="checkbox"/>	<input type="checkbox"/>	<input type="checkbox"/>
	Controles de lança hidráulica totalmente proporcionais	<input checked="" type="checkbox"/>	<input type="checkbox"/>	<input type="checkbox"/>
	Controles de lança hidráulica totalmente proporcionais	<input checked="" type="checkbox"/>	<input type="checkbox"/>	<input type="checkbox"/>
	Indicador de nível da máquina	<input checked="" type="checkbox"/>	<input type="checkbox"/>	<input type="checkbox"/>
	Espelhos - esquerdo montado na capota e direito montado no chassi	<input checked="" type="checkbox"/>	<input type="checkbox"/>	<input type="checkbox"/>
	Joystick controlador multifunções	<input checked="" type="checkbox"/>	<input type="checkbox"/>	<input type="checkbox"/>
	Chassi	Motor montado na lateral Deutz TCD 3.6, T4i, de 121 hp	<input type="checkbox"/>	<input type="checkbox"/>
Motor montado na lateral Deutz TCD 2.9, T4i, de 74 hp		<input checked="" type="checkbox"/>	<input type="checkbox"/>	<input type="checkbox"/>
Transmissão Powershift (PS) de 74 hp com 3 velocidades		<input type="checkbox"/>	<input type="checkbox"/>	<input type="checkbox"/>
Transmissão Powershift (PS) de 121 hp com 4 velocidades		<input type="checkbox"/>	<input type="checkbox"/>	<input type="checkbox"/>
Pronto para telemática		<input checked="" type="checkbox"/>	<input type="checkbox"/>	<input type="checkbox"/>
Telemática Lift Connect		<input type="checkbox"/>	<input type="checkbox"/>	<input type="checkbox"/>
Lift Connect com upgrade do Access Manager		<input type="checkbox"/>	<input type="checkbox"/>	<input type="checkbox"/>
Aquecedor elétrico de bloco		<input type="checkbox"/>	<input type="checkbox"/>	<input type="checkbox"/>
Conjunto de quatro para-lamas		<input type="checkbox"/>	<input type="checkbox"/>	<input type="checkbox"/>
Sistema para recuperação de veículos roubados LoJack		<input type="checkbox"/>	<input type="checkbox"/>	<input type="checkbox"/>
Sistema de desligamento de ar positivo		<input type="checkbox"/>	<input type="checkbox"/>	<input type="checkbox"/>
Sinalizador pisca-pisca		<input type="checkbox"/>	<input type="checkbox"/>	<input type="checkbox"/>
Iluminação de trabalho: LED de alto rendimento na cabine, braço e traseira		<input type="checkbox"/>	<input type="checkbox"/>	<input type="checkbox"/>
Iluminação de viagem e de trabalho: LED frontal de alto rendimento na cabine, braço e traseira		<input type="checkbox"/>	<input type="checkbox"/>	<input type="checkbox"/>
Pneus Enduro A/T preenchidos com ar		<input checked="" type="checkbox"/>	<input type="checkbox"/>	<input type="checkbox"/>
Pneus Enduro A/T preenchidos com espuma		<input type="checkbox"/>	<input type="checkbox"/>	<input type="checkbox"/>
Pneus sólidos para terrenos acidentados		<input type="checkbox"/>	<input type="checkbox"/>	<input type="checkbox"/>
Desconexão de bateria bloqueável		<input type="checkbox"/>	<input type="checkbox"/>	<input type="checkbox"/>
Direção assistida em 3 modos (2 rodas, 4 rodas coordenadas e caranguejo)		<input checked="" type="checkbox"/>	<input type="checkbox"/>	<input type="checkbox"/>
Nivelamento do chassi a +/- 10 graus		<input checked="" type="checkbox"/>	<input type="checkbox"/>	<input type="checkbox"/>
Tração nas quatro rodas em tempo integral com diferencial autoblocante frontal e traseiro		<input checked="" type="checkbox"/>	<input type="checkbox"/>	<input type="checkbox"/>
Freios úmidos multidisco internos		<input checked="" type="checkbox"/>	<input type="checkbox"/>	<input type="checkbox"/>
Transmissão Powershift (PS) de 74 hp com 3 velocidades	<input checked="" type="checkbox"/>	<input type="checkbox"/>	<input type="checkbox"/>	
Sistema estabilizador do eixo traseiro	<input checked="" type="checkbox"/>	<input type="checkbox"/>	<input type="checkbox"/>	
Freio de estacionamento com aplicação por molas e liberação hidráulica	<input checked="" type="checkbox"/>	<input type="checkbox"/>	<input type="checkbox"/>	
Estabilizadores duplos montados na frente	<input checked="" type="checkbox"/>	<input type="checkbox"/>	<input type="checkbox"/>	
Plataforma	Sistema manual de conexão rápida (Quick-Attach, QA) Genie	<input checked="" type="checkbox"/>	<input type="checkbox"/>	<input type="checkbox"/>
	Circuito hidráulico auxiliar (15 GPM)	<input checked="" type="checkbox"/>	<input type="checkbox"/>	<input type="checkbox"/>
	Indicador de ângulo da lança	<input checked="" type="checkbox"/>	<input type="checkbox"/>	<input type="checkbox"/>
	Manilha de elevação na ponta da lança	<input checked="" type="checkbox"/>	<input type="checkbox"/>	<input type="checkbox"/>
	Estrutura de forquilha autonivelante	<input checked="" type="checkbox"/>	<input type="checkbox"/>	<input type="checkbox"/>
Acessórios	Carregador de conexão rápida (QA) de 1,20 m	<input type="checkbox"/>	<input type="checkbox"/>	<input type="checkbox"/>
	Carregador de conexão rápida (QA) de 1,60 m	<input type="checkbox"/>	<input type="checkbox"/>	<input type="checkbox"/>
	Carregador de conexão rápida (QA) de 1,80 m	<input type="checkbox"/>	<input type="checkbox"/>	<input type="checkbox"/>
	Carregador de conexão rápida (QA) com inclinação lateral (rotativa) de 1,20 m	<input type="checkbox"/>	<input type="checkbox"/>	<input type="checkbox"/>
	Carregador de conexão rápida (QA) com inclinação lateral (rotativa), 1,50 m	<input type="checkbox"/>	<input type="checkbox"/>	<input type="checkbox"/>
	Carregador articulado de conexão rápida (QA), 1,80 m (45 graus E/D)	<input type="checkbox"/>	<input type="checkbox"/>	<input type="checkbox"/>
	Conjunto de duas forquilhas de palete de 0,05x0,10x1,20 m	<input type="checkbox"/>	<input type="checkbox"/>	<input type="checkbox"/>
	Conjunto de duas forquilhas de palete de 0,05x0,10x1,50 m	<input type="checkbox"/>	<input type="checkbox"/>	<input type="checkbox"/>
	Conjunto de duas forquilhas de palete de 0,05x0,10x1,80 m	<input type="checkbox"/>	<input type="checkbox"/>	<input type="checkbox"/>
	Conjunto de seis tinas Cubing de 0,05x0,05x1,20 m	<input type="checkbox"/>	<input type="checkbox"/>	<input type="checkbox"/>
Conjunto de duas forquilhas de madeira de 0,04x0,18x1,50 m	<input type="checkbox"/>	<input type="checkbox"/>	<input type="checkbox"/>	

- S Versão padrão
- S+ Versão padrão mais opções
- Bt0 Versão personalizada

Opções



Motor montado na lateral



Linha de vida



Pneus de longa durabilidade



### Acessórios Originais Genie (1)

- Ferramentas de produtividade Lift Tools

(1) Mais acessórios disponíveis nas Peças Genuínas Genie.

Especificações de produtos sujeitas a alteração sem prévio aviso ou obrigações. As fotografias e/ou desenhos aqui publicados servem apenas para fins ilustrativos. Consulte o Manual do Operador apropriado para obter instruções de uso correto para o seu equipamento. O não cumprimento das instruções do Manual do Operador pode resultar em lesões graves ou morte. As obrigações de garantia estão declaradas apenas na Garantia Limitada do Produto aplicável publicada. Os produtos e serviços listados podem ser marcas comerciais, marcas de serviço ou nomes-fantasia da Terex Corporation e/ou de suas subsidiárias nos EUA e em muitos outros países. Terex, Genie, Quality By Design, Xtra Capacity, Lift Power, Lift Guard, Lift Tools, Lift Connect e Tech Pro Link são marcas registradas da Terex Corporation ou de suas subsidiárias.

04/23