

Genie® GTH™ -1256

Especificaciones

Modelos	GTH-1256	
Dimensiones	US	METRIC
Altura de elevación máxima	56 ft 3 in	17.15 m
Alcance frontal máximo	42 ft	12.80 m
Alcance de elevación máximo	7 ft 11 in	2.41 m
A Altura, replegado	8 ft 8 in	2.63 m
B Altura, replegado (sin horquillas)	22 ft 8 in	6.91 m
Ancho	8 ft 6 in	2.59 m
C Distancia entre ejes	11 ft 6 in	3.51 m
D Altura sobre el suelo, centro	1 ft 3 in	0.38 m
E Altura sobre el suelo, eje	1 ft 6 in	0.46 m
Sección transversal de horquilla	2.4×4 in	61×99 mm

Productividad

Capacidad de elevación máxima	12,000 lb	5,443 kg
Capacidad de elevación en la altura máxima	6,000 lb	2,721 kg
Capacidad de elevación en el alcance máximo	3,500 lb	1,588 kg
Subir/bajar lanza	20/17 sec	
Extender/Retraer	35/28.5 sec	
Velocidad de desplazamiento	17 mph (121hp PS)	27 km/h (121hp PS)
Fuerza de tracción	25,000 lb (121hp PS)	11,340 kg (121hp PS)
Nivelación del marco (lado a lado)	10°	
Rayo de giro, externo (4WS)	14 ft 3 in	4.34 m
Flujo hidráulico auxiliar	2-15 gpm	7.57-56.8 lpm
Presión hidráulica auxiliar	3,200 psi	220.6 bar
Llantas, tamaño estándar	Genie Enduro A/T 400/75-28	

Motorización

Fuente de potencia	Diesel	
Sistema eléctrico	12V	
Alternador	Deutz TCD 3.6 - 95 amp	
Batería	1000 CCA 0°F (-18°C)	
Capacidad del tanque hidráulico	27 gal	102.2L
Capacidad del sistema hidráulico (con tanque)	52 gal	196.8L
capacidad del tanque de combustible	30 gal	113.6L

Peso

Cumple los estándares	34,500 lb	15,649 kg
-----------------------	-----------	-----------



Diagrama de trabajo GTH-1256 with stabilizers up



Diagrama de trabajo GTH-1256 with stabilizers down

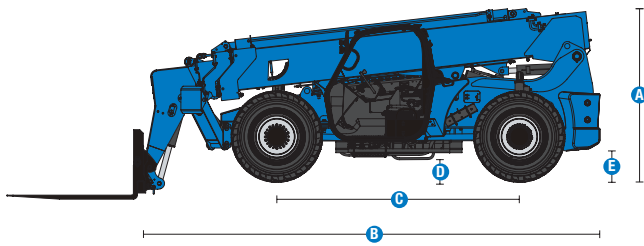

(1) También disponible como configuraciones de Tier 3 y ROW en regiones limitadas.
 (2) El peso varía dependiendo de las opciones y/o estándares del país.
 (3) Las clasificaciones de carga varían dependiendo del accesorio.

Genie® GTH™ -1256

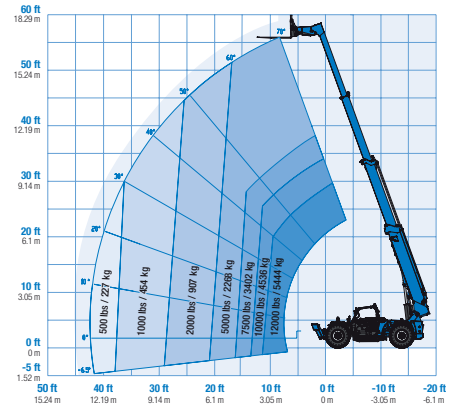
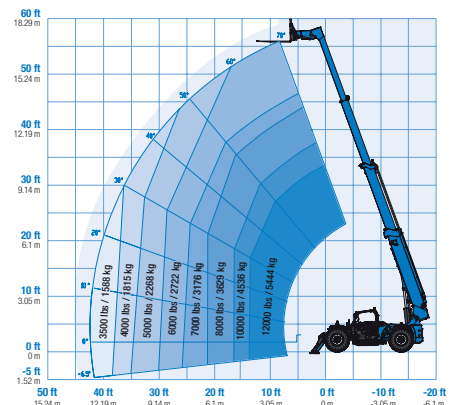
SKU: Configuración estándar

- **GTH12561AF0024:** GTH-1256, 121 hp, Powershift, Cabina abierta
- **GTH12561AF0025:** GTH-1256, 121 hp, Powershift, Cabina cerrada con A/C y calefacción, luces de calle y trabajo, luz intermitente

* Configuración estándar con opciones

Configuración personalizada		S	S+	BtO
Alimentación	Cabina abierta con protección ROPS/FOPS*	<input checked="" type="checkbox"/>	<input checked="" type="checkbox"/>	<input checked="" type="checkbox"/>
	Cabina cerrada: Calefacción, descongelador, limpiaparabrisas, rociador, puerta dividida*	<input type="checkbox"/>	<input type="checkbox"/>	<input type="checkbox"/>
	Cabina cerrada: Aire acondicionado, calefacción, descongelador, limpiaparabrisas, rociador, puerta dividida	<input checked="" type="checkbox"/>	<input checked="" type="checkbox"/>	<input checked="" type="checkbox"/>
	Vidrio delantero y superior	<input type="checkbox"/>	<input type="checkbox"/>	<input type="checkbox"/>
	Alarma White Noise Lift Guard	<input type="checkbox"/>	<input type="checkbox"/>	<input type="checkbox"/>
	Alarma de proximidad trasera	<input type="checkbox"/>	<input type="checkbox"/>	<input type="checkbox"/>
	Alarma de proximidad trasera con cámara y monitor	<input type="checkbox"/>	<input type="checkbox"/>	<input type="checkbox"/>
	Extintor de incendios	<input type="checkbox"/>	<input type="checkbox"/>	<input type="checkbox"/>
	cinturón de seguridad retráctil rojo de alta visibilidad 3in/7.6cm	<input checked="" type="checkbox"/>	<input checked="" type="checkbox"/>	<input checked="" type="checkbox"/>
	Asiento regulable con suspensión	<input checked="" type="checkbox"/>	<input checked="" type="checkbox"/>	<input checked="" type="checkbox"/>
	Alarma de marcha atrás	<input checked="" type="checkbox"/>	<input checked="" type="checkbox"/>	<input checked="" type="checkbox"/>
	Panel de instrumentos completo con diagnóstico del motor	<input checked="" type="checkbox"/>	<input checked="" type="checkbox"/>	<input checked="" type="checkbox"/>
	Controles hidráulicos de brazo totalmente proporcionales	<input checked="" type="checkbox"/>	<input checked="" type="checkbox"/>	<input checked="" type="checkbox"/>
	Indicador de nivel de la máquina	<input checked="" type="checkbox"/>	<input checked="" type="checkbox"/>	<input checked="" type="checkbox"/>
Retrovisores - Izq. montado en la cabina y dco. montado en el chasis	<input checked="" type="checkbox"/>	<input checked="" type="checkbox"/>	<input checked="" type="checkbox"/>	
Joystick multifunción	<input checked="" type="checkbox"/>	<input checked="" type="checkbox"/>	<input checked="" type="checkbox"/>	
Chasis	121 hp, Deutz TCD 3.6, T4f, motor montado lateralmente	<input checked="" type="checkbox"/>	<input checked="" type="checkbox"/>	<input checked="" type="checkbox"/>
	Transmisión Powershift (PS) de 4 cambios 121 hp	<input checked="" type="checkbox"/>	<input checked="" type="checkbox"/>	<input checked="" type="checkbox"/>
	Listo para sistema telemático	<input checked="" type="checkbox"/>	<input checked="" type="checkbox"/>	<input checked="" type="checkbox"/>
	Sistema telemático Lift Connect	<input type="checkbox"/>	<input type="checkbox"/>	<input type="checkbox"/>
	Actualización Lift Connect con Access Manager	<input type="checkbox"/>	<input type="checkbox"/>	<input type="checkbox"/>
	Kit para clima frío	<input type="checkbox"/>	<input type="checkbox"/>	<input type="checkbox"/>
	Guardabarros (set de cuatro)	<input type="checkbox"/>	<input type="checkbox"/>	<input type="checkbox"/>
	Sistema Lojack de recuperación de vehículos robados	<input type="checkbox"/>	<input type="checkbox"/>	<input type="checkbox"/>
	Dispositivo antideflagrante de protección	<input type="checkbox"/>	<input type="checkbox"/>	<input type="checkbox"/>
	Luz intermitente	<input type="checkbox"/>	<input type="checkbox"/>	<input type="checkbox"/>
	Luces de trabajo: LED de alto rendimiento en cabina, brazo y parte trasera	<input type="checkbox"/>	<input type="checkbox"/>	<input type="checkbox"/>
	Luces de calle y trabajo: LED de alto rendimiento delanteras, en cabina, brazo y parte trasera	<input type="checkbox"/>	<input type="checkbox"/>	<input type="checkbox"/>
	Llantas rellenas de aire Enduro A/T	<input type="checkbox"/>	<input type="checkbox"/>	<input type="checkbox"/>
	Llantas rellenas de espuma Enduro A/T	<input checked="" type="checkbox"/>	<input checked="" type="checkbox"/>	<input checked="" type="checkbox"/>
	Llantas todoterreno sólidas	<input type="checkbox"/>	<input type="checkbox"/>	<input type="checkbox"/>
	Desconexión de batería con cerradura	<input type="checkbox"/>	<input type="checkbox"/>	<input type="checkbox"/>
	3 modos de dirección asistida (2 ruedas, 4 ruedas coordinadas y cangrejo)	<input checked="" type="checkbox"/>	<input checked="" type="checkbox"/>	<input checked="" type="checkbox"/>
Nivelación del chasis +/- 10 grados	<input checked="" type="checkbox"/>	<input checked="" type="checkbox"/>	<input checked="" type="checkbox"/>	
Tracción 4WD permanente con diferencial delantero y trasero de deslizamiento limitado	<input checked="" type="checkbox"/>	<input checked="" type="checkbox"/>	<input checked="" type="checkbox"/>	
Frenos multidisco húmedos internos	<input checked="" type="checkbox"/>	<input checked="" type="checkbox"/>	<input checked="" type="checkbox"/>	
Sistema estabilizador eje trasero	<input checked="" type="checkbox"/>	<input checked="" type="checkbox"/>	<input checked="" type="checkbox"/>	
Freno de estacionamiento accionado por muelle y soltado hidráulicamente	<input checked="" type="checkbox"/>	<input checked="" type="checkbox"/>	<input checked="" type="checkbox"/>	
Volante de dirección basculante	<input checked="" type="checkbox"/>	<input checked="" type="checkbox"/>	<input checked="" type="checkbox"/>	
Estabilizadores delanteros dobles	<input checked="" type="checkbox"/>	<input checked="" type="checkbox"/>	<input checked="" type="checkbox"/>	
Cesta	Sistema Genie de acoplamiento manual de accesorios (QA)	<input checked="" type="checkbox"/>	<input checked="" type="checkbox"/>	<input checked="" type="checkbox"/>
	Circuito hidráulico auxiliar (15 GPM)	<input checked="" type="checkbox"/>	<input checked="" type="checkbox"/>	<input checked="" type="checkbox"/>
	Indicador del ángulo de brazo	<input checked="" type="checkbox"/>	<input checked="" type="checkbox"/>	<input checked="" type="checkbox"/>
	Grillete de elevación en extremo de la lanza	<input checked="" type="checkbox"/>	<input checked="" type="checkbox"/>	<input checked="" type="checkbox"/>
	Bastidor de horquilla de nivelación automática	<input checked="" type="checkbox"/>	<input checked="" type="checkbox"/>	<input checked="" type="checkbox"/>
Attachment	Cargador QA, 48in/1.2m	<input type="checkbox"/>	<input type="checkbox"/>	<input type="checkbox"/>
	Cargador QA, 60in/1.6m	<input type="checkbox"/>	<input type="checkbox"/>	<input type="checkbox"/>
	Cargador QA, 72in/1.8m	<input type="checkbox"/>	<input type="checkbox"/>	<input type="checkbox"/>
	Cargador QA de inclinación lateral (giro), 60in/1.5m	<input type="checkbox"/>	<input type="checkbox"/>	<input type="checkbox"/>
	Cargador QA de inclinación lateral (giro), 48in/1.2m	<input type="checkbox"/>	<input type="checkbox"/>	<input type="checkbox"/>
	Cargador QA basculante, 72in/1.8m (45° I/D)	<input type="checkbox"/>	<input type="checkbox"/>	<input type="checkbox"/>
	Horquillas para pallets, 48in (2x4x48in)/(0.05x0.1x1.2m) - set de 2	<input type="checkbox"/>	<input type="checkbox"/>	<input type="checkbox"/>
	Horquillas para pallets, 60in (2x4x60in)/(0.05x0.1x1.5m) - set de 2	<input type="checkbox"/>	<input type="checkbox"/>	<input type="checkbox"/>
	Horquillas para pallets, 72in (2x4x72in)/(0.05x0.1x1.8m) - set de 2	<input type="checkbox"/>	<input type="checkbox"/>	<input type="checkbox"/>
Púas, 48in (2x2x48in)/(0.05x0.05x1.2m) - set de 6	<input type="checkbox"/>	<input type="checkbox"/>	<input type="checkbox"/>	
Horquillas para madera, 60in (1.75x7x60in)/(0.04x.18x1.5m) - set de 2	<input type="checkbox"/>	<input type="checkbox"/>	<input type="checkbox"/>	

*Elija entre: cabina abierta, cabina cerrada sólo con calefacción, cabina cerrada con calefacción y aire acondicionado.

- S Configuración estándar
- S+ Configuración estándar con opciones
- BtO Configuración personalizada

✓ Opciones



Motor de montaje lateral



Gancho de elevación



Llantas de larga duración



Accesorios Originales Genie⁽¹⁾

- Herramientas de productividad Lift Tools
- Sistema de telemática Lift Connect

(1) Accesorios adicionales originales Genie disponibles en Parts.GenieLift.com

Las especificaciones de productos están sujetas a cambios sin previo aviso ni obligación por parte de Genie. Las fotografías y/o esquemas de este folleto sólo aparecen con fines ilustrativos. Si desea instrucciones sobre el correcto uso de este equipo, consulte el Manual del Operario. El incumplimiento de las instrucciones del manual del operario así como la actuación irresponsable de cualquier tipo por parte del operario pueden causar lesiones graves o la muerte. La única garantía aplicable y que sirve de referencia para nuestros diferentes productos es nuestra garantía contractual validada por nuestros servicios técnicos. No será válida ninguna otra garantía ni oral ni escrita. Los productos y servicios listados pueden ser marcas registradas, patentes, o nombres registrados de Terex Corporation y/o sus filiales en los EE.UU. y en numerosos otros países. Terex, Genie, Quality By Design, Xtra Capacity, Lift Power, Lift Guard, Lift Tools, Lift Connect y Tech Pro Link son marcas registradas de Terex Corporation o de sus filiales.